

CÓDIGOS DE BOLSILLO
"JORGE ORTEGA TORRES"

**CÓDIGO SUSTANTIVO
DEL TRABAJO**

**CÓDIGO PROCESAL
DEL TRABAJO
Y DE LA SEGURIDAD SOCIAL**

Segunda edición

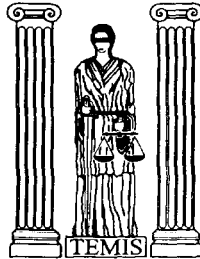

EDITORIAL TEMIS S. A.
Bogotá - Colombia
2005

ÍNDICE GENERAL

| | PÁG. |
|---|------|
| Abreviaturas usadas en este libro | 7 |

I. CÓDIGO SUSTANTIVO DEL TRABAJO

TÍTULO PRELIMINAR

PRINCIPIOS GENERALES

| | |
|--------------------------|-----|
| [Reglas generales] | 211 |
|--------------------------|-----|

PRIMERA PARTE

DERECHO INDIVIDUAL DEL TRABAJO

TÍTULO I

CONTRATO INDIVIDUAL DE TRABAJO

| | |
|--|----|
| Capítulo I Definición y normas generales | 17 |
| Capítulo II Capacidad para contratar | 19 |

| | PÁG. |
|---|------|
| Capítulo III Representantes del patrono y solidaridad | 20 |
| Capítulo IV Modalidades del contrato | 23 |
| Capítulo V Ejecución y efecto del contrato | 29 |
| Capítulo VI Terminación del contrato | 35 |
| Capítulo VII Sustitución de patronos | 43 |
| Capítulo VIII Enganches colectivos | 44 |
| Capítulo IX Trabajadores colombianos y extranjeros | 46 |

TÍTULO II

PERÍODO DE PRUEBA Y APRENDIZAJE

| | |
|---|----|
| Capítulo I Período de prueba | 47 |
| Capítulo II Contrato de aprendizaje | 48 |

TÍTULO III

CONTRATO DE TRABAJO CON DETERMINADOS TRABAJADORES

| | |
|--|----|
| Capítulo I Trabajo a domicilio | 53 |
| Capítulo II Agentes colocadores de pólizas de seguros | 55 |
| Capítulo III Representantes, agentes viajeros y agentes vendedores | 57 |
| Capítulo IV Trabajadores de notarías públicas y oficinas de registro de instrumentos públicos y privados | 57 |
| Capítulo V Profesores de establecimientos particulares de enseñanza | 57 |
| Capítulo VI Choferes de servicio familiar | 58 |

TÍTULO IV

*REGLAMENTOS DE TRABAJO
Y MANTENIMIENTO DEL ORDEN
EN EL ESTABLECIMIENTO*

| | PÁG. |
|---|------|
| Capítulo I Reglamento | 59 |
| Capítulo II Mantenimiento del orden | 66 |

TÍTULO V

SALARIOS

| | |
|--|----|
| Capítulo I Disposiciones generales | 66 |
| Capítulo II Salario mínimo | 72 |
| Capítulo III Retención, deducción y compensación desalarios | 75 |
| Capítulo IV Embargo de salarios | 76 |
| Capítulo V Prelación de los créditos por salarios ... | 77 |

TÍTULO VI

JORNADA DE TRABAJO

| | |
|---|----|
| Capítulo I Definiciones | 78 |
| Capítulo II Jornada máxima | 79 |
| Capítulo III Remuneración del trabajo nocturno y del suplementario | 83 |
| Capítulo IV Trabajo de menores de edad | 85 |

TÍTULO VII

DESCANSOS OBLIGATORIOS

| | PÁG. |
|--|------|
| Capítulo I Descanso dominical remunerado | 85 |
| Capítulo II Descanso remunerado en otros días de fiesta | 87 |
| Capítulo III Trabajo dominical y festivo | 89 |
| Capítulo IV Vacaciones anuales remuneradas | 91 |

TÍTULO VIII

PRESTACIONES PATRONALES COMUNES

| | |
|---|-----|
| Capítulo I Disposiciones generales | 94 |
| Capítulo II Accidentes de trabajo y enfermedades profesionales | 97 |
| Capítulo III Auxilio monetario por enfermedad no profesional | 103 |
| Capítulo IV Calzado y overoles para trabajadores... | 104 |
| Capítulo V Protección a la maternidad y protección de menores | 105 |
| Capítulo VI Gastos de entierro del trabajador | 111 |
| Capítulo VII Auxilio de cesantía | 111 |

TÍTULO IX

PRESTACIONES PATRONALES ESPECIALES

| | |
|-------------------------------|-----|
| Capítulo I Introducción | 115 |
|-------------------------------|-----|

| | PÁG. |
|--|------|
| Capítulo II Pensión de jubilación | 116 |
| Capítulo III Auxilio por enfermedad no profesional e invalidez | 119 |
| Capítulo IV Escuelas y especialización | 122 |
| Capítulo V Seguro de vida colectivo obligatorio ... | 123 |
| Capítulo VI Prima de servicios | 130 |
| Capítulo VII Trabajadores de la construcción | 131 |
| Capítulo VIII Trabajadores de empresas de petróleos | 132 |
| Capítulo IX Trabajadores de la zona bananera | 136 |
| Capítulo X Trabajadores de empresas mineras e in- dustriales del chocó | 136 |
| Capítulo XI Trabajadores de minas de oro, plata y platino | 137 |
| Capítulo XII Trabajadores de empresas agrícolas, ga- naderas o forestales | 139 |
| Capítulo XIII Patronos sin carácter de empresa | 140 |

TÍTULO X

NORMAS PROTECTORAS DE LAS PRESTACIONES

| | |
|--|-----|
| Capítulo I Irrenunciabilidad | 140 |
| Capítulo II Inembargabilidad | 142 |
| Capítulo III Prelación de créditos | 143 |
| Capítulo IV Exención de impuestos | 144 |

TÍTULO XI

HIGIENE Y SEGURIDAD EN EL TRABAJO

| | |
|--|-----|
| Capítulo único Derecho colectivo del trabajo | 144 |
|--|-----|

SEGUNDA PARTE

DERECHO COLECTIVO DEL TRABAJO

TÍTULO I

SINDICATOS

| | PÁG. |
|---|------|
| Capítulo I Disposiciones generales | 147 |
| Capítulo II Organización | 150 |
| Capítulo III Personería jurídica | 152 |
| Capítulo IV Facultades y funciones sindicales | 156 |
| Capítulo V Prohibiciones y sanciones | 159 |
| Capítulo VI Régimen interno | 163 |
| Capítulo VII Disolución y liquidación | 169 |
| Capítulo VIII Fuero sindical | 170 |
| Capítulo IX Trabajadores oficiales | 174 |
| Capítulo X Federaciones y confederaciones | 176 |
| Capítulo XI Disposiciones finales | 179 |

TÍTULO II

CONFLICTOS COLECTIVOS DE TRABAJO

| | |
|---|-----|
| Capítulo I Disposiciones generales | 179 |
| Capítulo II Arreglo directo | 181 |
| Capítulo III Mediación | 184 |
| Capítulo IV Declaratoria y desarrollo de huelga | 184 |

| | PÁG. |
|---|------|
| Capítulo V Suspensión colectiva ilegal del trabajo | 188 |
| Capítulo VI Arbitramento | 190 |
| Capítulo VII Procedimiento arbitral | 191 |
| Capítulo VIII Disposiciones comunes a los capítulos - anteriores | 193 |
| Capítulo IX Cierre de empresas | 193 |

TÍTULO III

CONVENCIONES Y PACTOS COLECTIVOS, CONTRATOS SINDICALES

| | |
|--|-----|
| Capítulo I Convenciones colectivas | 195 |
| Capítulo II Pactos colectivos | 198 |
| Capítulo III Contratos sindicales | 199 |

TERCERA PARTE

[SIC]

TÍTULO I

VIGILANCIA Y CONTROL

| | |
|--------------------------|-----|
| [Reglas generales] | 201 |
|--------------------------|-----|

TÍTULO II

DISPOSICIONES FINALES

| | PÁG. |
|---|------|
| Capítulo I Prescripción de acciones | 203 |
| Capítulo II Vigencia de este código | 203 |

II. CÓDIGO PROCESAL DEL TRABAJO Y DE LA SEGURIDAD SOCIAL

| | PÁG. |
|---|------|
| Capítulo I Jurisdicción | 208 |
| Capítulo II Competencia | 210 |
| Capítulo III Ministerio público | 214 |
| Capítulo IV Conciliación | 215 |
| Capítulo V Demanda y respuesta | 215 |
| Capítulo VI Representación judicial | 222 |
| Capítulo VII Incidentes | 222 |
| Capítulo VIII Actuación | 223 |
| Capítulo IX Notificaciones | 223 |
| Capítulo X Audiencias | 225 |
| Capítulo XI Poderes del juez | 227 |
| Capítulo XII Pruebas | 228 |
| Capítulo XIII Recursos | 231 |
| Capítulo XIV Procedimiento ordinario | |
| I. Única instancia | 236 |
| II. Primera instancia | 238 |
| III. Segunda instancia | 242 |
| Capítulo XV Casación | 244 |
| Capítulo XVI Procedimientos especiales | |
| I. Juicio ejecutivo | 248 |
| II. Fuero sindical | 251 |
| III. Permisos a menores | 254 |
| IV. Huelgas | 254 |

| | PÁG. |
|---|------|
| Capítulo XVII Arbitramento | 254 |
| Capítulo XVIII Disposiciones varias | 258 |

SUPLEMENTO

| | |
|---|-----|
| Decreto 904 de 1951, por el cual se dicta una disposición sobre convenciones colectivas de trabajo | 263 |
| Decreto 118 de 1957, por el cual se decretan aumentos de salarios, se establece el subsidio familiar y se crea el Servicio Nacional de Aprendizaje | 263 |
| Decreto 231 de 1957, por el cual se dicta una medida sobre horario de trabajo | 266 |
| Ley 15 de 1958, por medio de la cual se dictan disposiciones sobre trabajadores mayores de 40 años | 267 |
| Decreto 1258 de 1959, por el cual se reglamenta la ley 15 de 1959 sobre “intervención del Estado en el transporte” y “creación del fondo de subsidio de transporte”. .. | 269 |
| Decreto 2164 de 1959, por el cual se reglamentan los artículos 450 y 451 del Código Sustantivo del Trabajo .. | 271 |
| Decreto 1256 de 1960, por el cual se reglamenta la ley 15 de 1958 | 272 |
| Decreto 99 de 1965, por el cual se toman unas medidas para garantizar la prestación de los servicios públicos en empresas oficiales y particulares | 273 |
| Decreto 1373 de 1966, por el cual se reglamentan los artículos 4º, 7º, numerales 9, 14 y 15; 9º, 10, 14, numeral 2; 17, 20, 25, 26, 39 y 40 del decreto extraordinario 2351 de 1965 | 274 |
| Decreto 2159 de 1966, por el cual se reglamentan los artículos 47, numeral 13, de la ley 81 de 1960, el ar- | |

PÁG.

| | |
|--|-----|
| título 12 del decreto legislativo 2351 de 1965 y las demás disposiciones sobre remuneración del trabajo y del descanso en dominicales y festivos, y se aclara el artículo 168, inciso 1° del decreto 437 de 1961 | 279 |
| Decreto 2076 de 1967, por el cual se reglamentan el artículo 18 del decreto extraordinario 2351 de 1965 y el artículo 304 del Código Sustantivo del Trabajo... | 280 |
| Decreto 995 de 1968, por el cual se reglamenta la ley 73 de 1966, incorporada al Código Sustantivo del Trabajo mediante decreto número 13 de 1967 | 283 |
| Decreto 2486 de 1973, por el cual se reglamente el numeral 5 del artículo 60 del Código Sustantivo del Trabajo | 289 |
| Resolución 4250 de 1973, por la cual se dictan normas sobre la correcta aplicación de los pagos parciales de cesantía o de los préstamos o anticipos con destino a vivienda | 291 |
| Ley 27 de 1974, por la cual se dictan normas sobre la creación y sostenimiento de centros de atención integral al preescolar, para los hijos de empleados y trabajadores de los sectores público y privado | 292 |
| Ley 52 de 1975, por la cual se reconocen intereses anuales a las cesantías de los trabajadores particulares | 294 |
| Resolución 1980 de 1976, por la cual se reglamenta el servicio de para trabajadores del campo | 295 |
| Decreto 1718 de 1977, por el cual se reglamenta el numeral 2 del artículo 56 de la ley 135 de 1961, modificado por el artículo 21 de la ley 4ª de 1973 | 297 |
| Decreto 869 de 1978, por el cual se dictan disposiciones en materia laboral | 299 |

| | |
|---|-----|
| Decreto 1469 de 1978, por el cual se reglamentan algunas disposiciones laborales | 300 |
| Ley 25 de 1981, por la cual se crea la Superintendencia de Subsidio Familiar y se dictan otras disposiciones | 316 |
| Ley 21 de 1982, por la cual se modifica el régimen del subsidio familiar y se dictan otras disposiciones | 318 |
| Decreto 982 de 1984, por el cual se reglamentan los artículos 7° y 10 de la ley 11 de 1984 | 336 |
| Decreto 477 de 1986, por el cual se reglamenta la ley 39 de 1965 | 337 |
| Decreto 341 de 1988, por la cual se modifica el régimen del subsidio familiar y se dictan otras disposiciones . | 339 |
| Decreto 1421 de 1989, por el cual se distribuyen unos negocios | 345 |
| Decreto 2737 de 1989, por el cual se expide el Código del Menor | 346 |
| Ley 50 de 1990, por la cual se introducen reformas al Código Sustantivo del Trabajo y se dictan otras disposiciones | 361 |
| Ley 10 de 1991, por la cual se regulan las empresas asociativas de trabajo | 386 |
| Decreto 836 de 1991, por el cual se reglamenta la ley 49 de 1990 y se adoptan otras disposiciones | 390 |
| Decreto 1127 de 1991, por el cual se reglamentan los artículos 3° y 21 de la ley 50 de 1990 | 391 |
| Decreto 1176 de 1991, por el cual se reglamentan el párrafo del artículo 98 y el artículo 99 de la ley 50 de 1990 | 393 |

| | |
|---|-----|
| Decreto 2519 de 1993, por el cual se reglamentan los artículos 444, 445 y 448 del Código Sustantivo del Trabajo, modificados por los artículos 61, 62 y 63 de la ley 50 de 1990 | 395 |
| Ley 100 de 1993, por la cual se crea el sistema de seguridad social integral y se dictan otras disposiciones | 398 |
| Ley 119 de 1994, por la cual se reestructura el Servicio Nacional de Aprendizaje, SENA, se deroga el decreto 2149 de 1992 y se dictan otras disposiciones | 398 |
| Decreto 1194 de 1994, por el cual se reglamentan los artículos 363 y 391 del Código Sustantivo del Trabajo, modificados por los artículos 43 y 54 de la ley 50 de 1990, respectivamente; 371 del mismo Código y el artículo 55 de la ley 50 de 1990 | 405 |
| Ley 278 de 1996, Comisión Permanente de Concertación de Políticas Salariales y Laborales creada por el artículo 56 de la Constitución Política | 409 |
| Decreto 956 de 1996, por el cual se reglamenta el numeral 1 del artículo 236 del Código Sustantivo del Trabajo, subrogado por el artículo 34 de la ley 50 de 1990 | 413 |
| Ley 361 de 1997, por la cual se establecen mecanismos de integración social de las personas con limitación y se dictan otras disposiciones | 414 |
| Ley 383 de 1997, por la cual se expiden normas tendientes a fortalecer la lucha contra la evasión y el contrabando, y se dictan otras disposiciones | 420 |
| Decreto 3115 de 1997, por el cual se reglamenta el ejercicio de la actividad de intermediación laboral | 421 |

PÁG.

| | |
|---|-----|
| Decreto 24 de 1998, por el cual se reglamenta el ejercicio de la actividad de las empresas de servicios temporales | 428 |
| Ley 640 de 2001, por la cual se modifican normas relativas a la conciliación y se dictan otras disposiciones | 436 |
| Ley 677 de 2001, por medio de la cual se expiden normas sobre tratamientos excepcionales para regímenes territoriales | 445 |
| Ley 685 de 2001, por la cual se expide el Código de Minas y se dictan otras disposiciones | 450 |
| Ley 712 de 2001, por la cual se reforma el Código Procesal del Trabajo | 452 |
| Decreto 63 de 2002, por medio del cual se reglamentan parcialmente los artículos 29, 30, 40 y 42 de la ley 550 de 1999 | 458 |
| Ley 789 de 2002, por la cual se dictan normas para apoyar el empleo y ampliar social y se modifican algunos artículos del Código Sustantivo de Trabajo..... | 462 |
| Decreto 827 de 2003, por el cual se reglamentan los artículos 6°, 7°, 10, 11, 16, numerales 8 y 13, 20, 21 numeral 2 y 24 de la ley 789 de 2002, en lo relacionado con la administración y gestión de los recursos para el Fondo del Fomento del Empleo y Protección al Desempleo | 504 |
| Decreto 933 de 2003, por medio del cual se reglamenta el Contrato de Aprendizaje y se dictan otras disposiciones | 516 |
| Decreto 934 de 2003, por el cual se reglamenta el funcionamiento del Fondo Emprender “FE” 2002 | 528 |

| | |
|--|-----|
| Decreto 2286 de 2003, por el cual se reglamenta el artículo 13 de la ley 789 de 2002, en lo relacionado con la acreditación de condiciones y el procedimiento para la exclusión del pago de aportes al Régimen del Subsidio Familiar, Servicio Nacional de Aprendizaje, SENA, e Instituto Colombiano de Bienestar Familiar, ICBF.. | 534 |
| Decreto 2585 de 2003, por el cual se reglamenta el contrato de aprendizaje y se adiciona el decreto 933 de 2003 | 539 |
| Decreto 4000 de 2004, por el cual se dictan disposiciones sobre la expedición de visas, control de extranjeros y se dictan otras disposiciones en materia de migración | 542 |
| Ley 920 de 2004, por la cual se autoriza a las cajas de compensación familiar adelantar actividad financiera y se dictan otras disposiciones | 551 |
| Ley 931 de 2004, por la cual se dictan normas sobre el derecho al trabajo en condiciones de igualdad en razón de la edad | 553 |
| Índice de materias | 557 |
| Índice general | 623 |